Ustrojstvena jedinica (izbornik Ustanova)

Ustrojstvena jedinica je prozor koji sadrži osnovne podatke o ustrojstvenim jedinicama u sustavu ISVU: sveučilištima, visokim učilištima, visokim školama, veleučilištima, fakultetima…
Važno je unijeti podatke u ovaj prozor jer će se kasnije, prilikom evidencije predmeta koji se izvode na visokom učilištu, za svaki predmet moći evidentirati kojoj ustrojstvenoj jedinici pripada: zavodu, katedri, odjelu ili sl.

Predmeti koji su pridodani istoj ustrojstvenoj jedinici mogu se kasnije, kod izrade rasporeda za ispite, staviti u istu ispitnu grupu. Predmete unutar iste ustrojstvene jedinice može se analizirati po raznim kriterijima: prolaznosti, ocjenama, broju studenata itd.
Prozor *Ustrojstvena jedinica* otvara se odabirom izbornika *Ustanova*, a zatim odabirom opcije *Ustrojstvena jedinica*.

Na ovoj stranici:

- Kako upisati različite nazive ustrojstvene jedinice?
- Upute i podaci koji su potrebni kako bi Centar potpore ISVU-a mogao evidentirati novu ustrojstvenu jedinicu
  - Dohvat podataka o ustrojstvenoj jedinici
  - Unos podataka o novoj ustrojstvenoj jedinici

Organizacijske jedinice koje korisnik može vidjeti su:

- organizacijska jedinica na kojoj je korisnik zaposlen (temeljna ustanova korisnika)
- organizacijske jedinice podređene organizacijskoj jedinici na kojoj je evidentirano korisnikovo zaposlenje (npr. Zavodi, katedre, odsjeci)
- nadređena organizacijska jedinica (npr. Sveučilište u Splitu)
- sva ostala visoka učilišta, ali ne može vidjeti organizacijsku strukturu drugog visokog učilišta
- sve ostale zapise u prozoru Ustrojstvena jedinica

Korisnik može mijenjati, unositi i brisati sve podređene organizacijske jedince, ali ne može mijenjati podatke o svom visokom učilištu, drugim visokom učilištu, nadređenoj ustrojstvenoj jedinci, te mjestu rada.

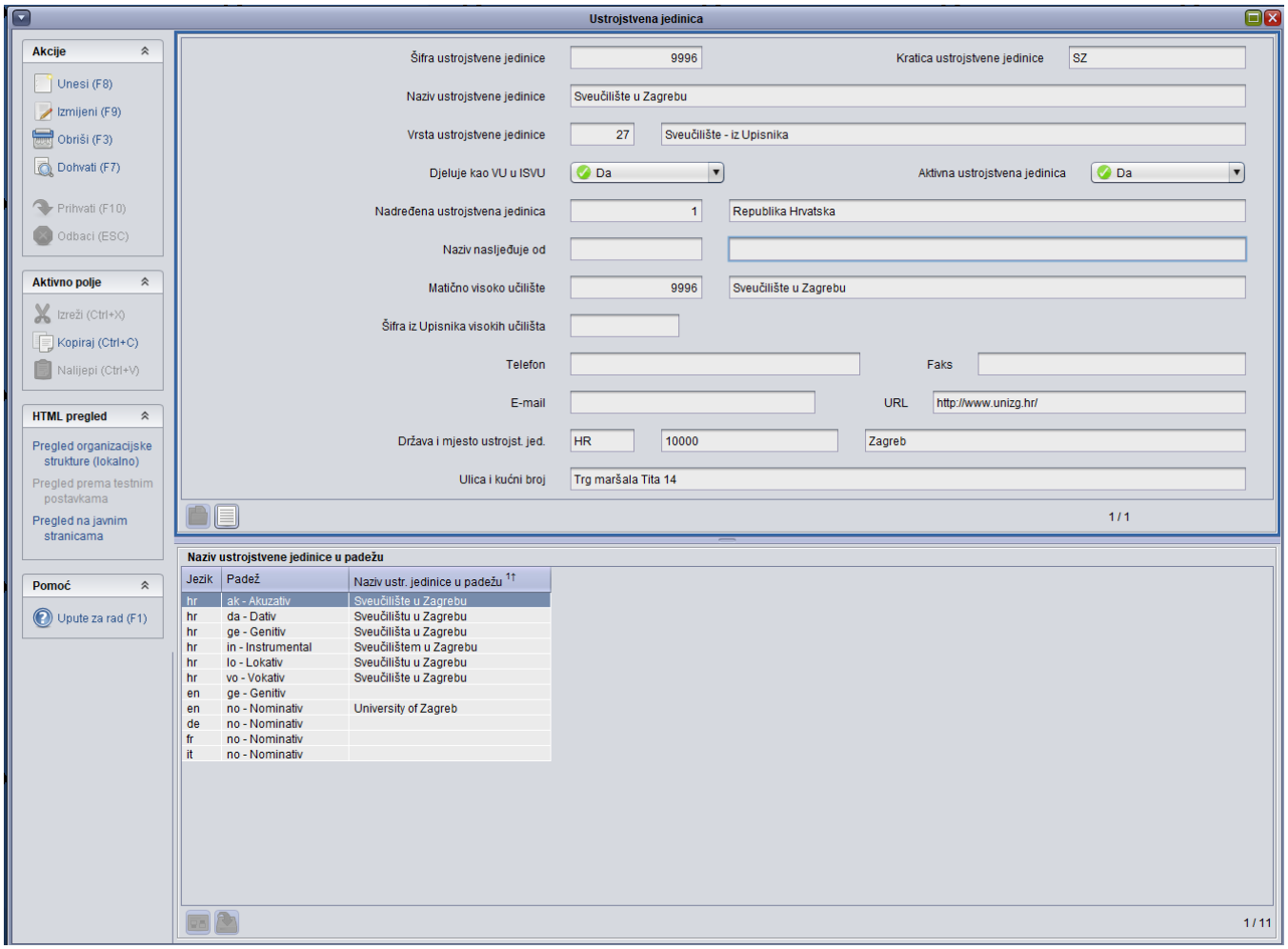

Slika 1. Prozor *Ustrojstvena jedinica*

Šifra ustrojstvene jedinice – Korisnik ne unosi šifru, već je sustav generira prilikom unosa nove ustrojstvene jedinice. Ova šifra na jedinstven način određuje ustrojstvenu jedinicu.

Kratica ustrojstvene jedinice – Unosi se kratica ustrojstvene jedinice.

Naziv ustrojstvene jedinice - Unosi se naziv ustrojstvene jedinice.

Vrsta ustrojstvene jedinice – Korisnik unosi šifru vrste ustrojstvene jedinice. Pomicanjem u slijedeće polje prikazat će se naziv za koji je unesena šifra. Ako se ne zna šifra, mogu se otvoriti Pomoćne tablice.

Djeluje kao VU u ISVU – Ovisno o vrsti ustrojstvene jedinice koja se unosi, u ovom polju se prikaže podatak Da ili Ne. Ako se unosi zavod ili katedra, u polju *Djeluje kao VU u ISVU* pisat će *Ne*, a ako se unosi studij, pisat će *Da*.

Aktivna ustrojstvena jedinica - Podatak je li prikazana ustrojstvena jedinica akitvna ili ne. Za ustrojstvenu jedinicu moguće je postaviti da je neaktivna samo ako nema niti jednu aktivnu podjedinicu.

Nadređena ustrojstvena jedinica – Unosi se šifra nadređene ustrojstvene jedinice. Kao nadređenu ustrojstvenu jedinicu moguće je evidentirati samo onu koja je već ranije evidentirana, odnosno kojoj je generirana šifra. Ako se ne zna šifra, mogu se otvoriti Pomoćne tablice.

Naziv nasljeđuje od – Upisuje se šifra ustrojstvene jedinice od koje se nasljeđuje naziv.

Matično visoko učilište – Unosi se šifra visokog učilišta kojem pripadaju ustrojstvene jedinice koje se unose.

Šifra iz Upisnika visokih učilišta - Šifra iz upisnika visokih učilišta može se evidentirati samo za one ustrojstvene jedinice koje djeluju kao VU u ISVU.

Telefon i Faks – Unosi se broj telefona i faksa ustrojstvene jedinice

E-mail i URL – Unose se mail i URL adresa ustrojstvene jedinice

Država i mjesto ustrojstvene jedinice – Unose se podaci o državi i mjestu u kojem se ustrojstvena jedinica nalazi.

Ulica i kućni broj – Unosi se adresa i kućni broj na kojem se ustrojstvena jedinica nalazi.

Naziv ustrojstvene jedinice na ostalim jezicima – Unosi se naziv ustrojstvene jedinice na stranim jezicima.

Kako upisati različite nazive ustrojstvene jedinice?

Kada je dohvaćena ustrojstvena jedinica za koju se želi evidentirati naziv, potrebno je:

1. pokrenuti akciju dohvata
2. potvrditi akciju dohvata
3. odabrati donji okvir
4. pokrenuti akciju izmjene
5. unijeti nazive na stranom jeziku ili u padežima
6. potvrditi akciju.

Upute i podaci koji su potrebni kako bi Centar potpore ISVU-a mogao evidentirati novu ustrojstvenu jedinicu

Dohvat podataka o ustrojstvenoj jedinici

Molimo korisnike da prije slanja maila Centru potpore ISVU provjere je li ustrojstvena jedinica već evidentirana u sustavu.

Savjetujemo da prilikom postavljanja uvjeta dohvata obrišete sve podatke u prozoru te da u polje Naziv ustrojstvene jedinice unesete npr. specifičan dio naziva ustrojstvene jedinice te znakove * koji zamjenjuju niz znakova i praznina.

Npr. korisnik šalje zahtjev Centru potpore ISVU-a da se u sustavu evidentira Odsjek za kognitivnu znanost i psihologiju

Nakon pokretanja akcije dohvata, u polju Matično visoko učilište potrebno je obrisati šifru visokog učilišta na kojem korisnik ima dozvolu za rad, u polje Naziv ustrojstvene jedinice unijeti * **kognitivnu*** te potvrdite akciju. Dohvaćene su dvije ustrojstvene jedinice te se možete odabrati onu koja je potrebna.

Kao uvjet dohvata moguće je postaviti i samo ime mjesta te potvrditi akciju čime će biti prikazane sve ustrojstvene jedinice za koje je unešeno to mjesto.

Unos podataka o novoj ustrojstvenoj jedinici

Ako ustrojstvena jedinica nije evidentirana u sustavu, potrebno je poslati sljedeće podatke:

Naziv ustrojstvene jedinice - naziv ustrojstvene jedinice na **hrvatskom** jeziku

Šifra vrste ustrojstvene jedinice - šifra i naziv moraju odgovarati podacima u prozoru Vrsta ustrojstvene jedinice

Šifra nadređene ustrojstvene jedinice - nadređena ustrojstvena jedinica može biti država ili sveučilište. Primjerice, ako se unosi fakultet, sveučilište mu može biti nadređeno. U tom slučaju, molimo Vas da nam navedete koja je nadređena ustrojstvena jedinica - šifra za one koje postoje u sustavu ili svi potrebni podaci za unos nove ustrojstvene jedinice.

Država i šifra mjesta ustrojstvene jedinice - Treba odgovarati jednom od podataka u prozoru Mjesto. Ukoliko se radi o mjestu izvan Republike Hrvatske kojeg ne pronalazite na popisu mjesta, molim Vas da evidentirate podatak, te nam javite šifru.

Naziv ustrojstvene jedinice na engleskom jeziku

Primjer ispravnog zahtjeva za unos podataka

Molim Vas evidentirajte novu ustrojstvenu jedinicu:

Naziv ustrojstvene jedinice: **Odsjek za bihevioralnu i kognitivnu biologiju**
Vrsta ustrojstvene jedinice: **4** (Fakultet)
Nadređena ustrojstvena jedinica: **103853** (Sveučilište u Beču)
Država i mjesto ustrojstvene jedinice: **AT - 1000 -** Beč

Naziv na ENGLESKOM: **Department of Behavioral and Cognitive Biology**