Boravak studenta izvan matičnog VU

Za studenta koji ostvaruje neki od programa cjeloživotnog učenja izvan matičnog visokog učilišta, evidentiraj u se detalji boravka na partnerskoj ustanovi:

Student - JMBAG studenta

Paralelni studij - Studij uz koji se veže program

Student je - dolazni ili odlazni (u odnosu na visoko učilište)

Virtualna mobilnost - može poprimiti vrijednosti Da ili Ne.

> ⚠ ISSP ne preuzima podatke o periodima boravka koji je označen kao virtualna mobilnost, čime je osigurano da student ne izgubi prava kad mu se evidentira odlazna virtualna mobilnost i, slično, da ne dobije prava kad mu se evidentira dolazna virtualna mobilnost.

Partnerska institucija - Institucija na koju ili s koje student dolazi/odlazi.

- za dolazne studente partnerska institucija ne može biti visoko učilište na koje student dolazi
- za odlazne studente partnerska institucija može biti visoko učilište s kojeg student odlazi samo za neke vrste programa mobilnosti

Mjesto i država - mjesto i država partnerske institucije

Program - Program u okviru kojeg se ostvaruje boravak

Polja *Datum rješenja* i *Broj rješenja* će omogućiti da se boravak poveže s odgovarajućim dokumentom (za sada se to polje ostavlja praznim).

Rbr. boravka, *Razina i vrsta studija*, *Zadnji upisani studij/smjer* i *Vrsta programa* - vrijednosti u poljima se ne mogu unositi i mijenjati ali se mogu koristiti prilikom dohvata podataka.

Na ovoj stranici nalazi se:

- Izgled podatka u prozoru Boravak studenta izvan matičnog VU za "Dolaznog studenta"
- Horizontalna mobilnost

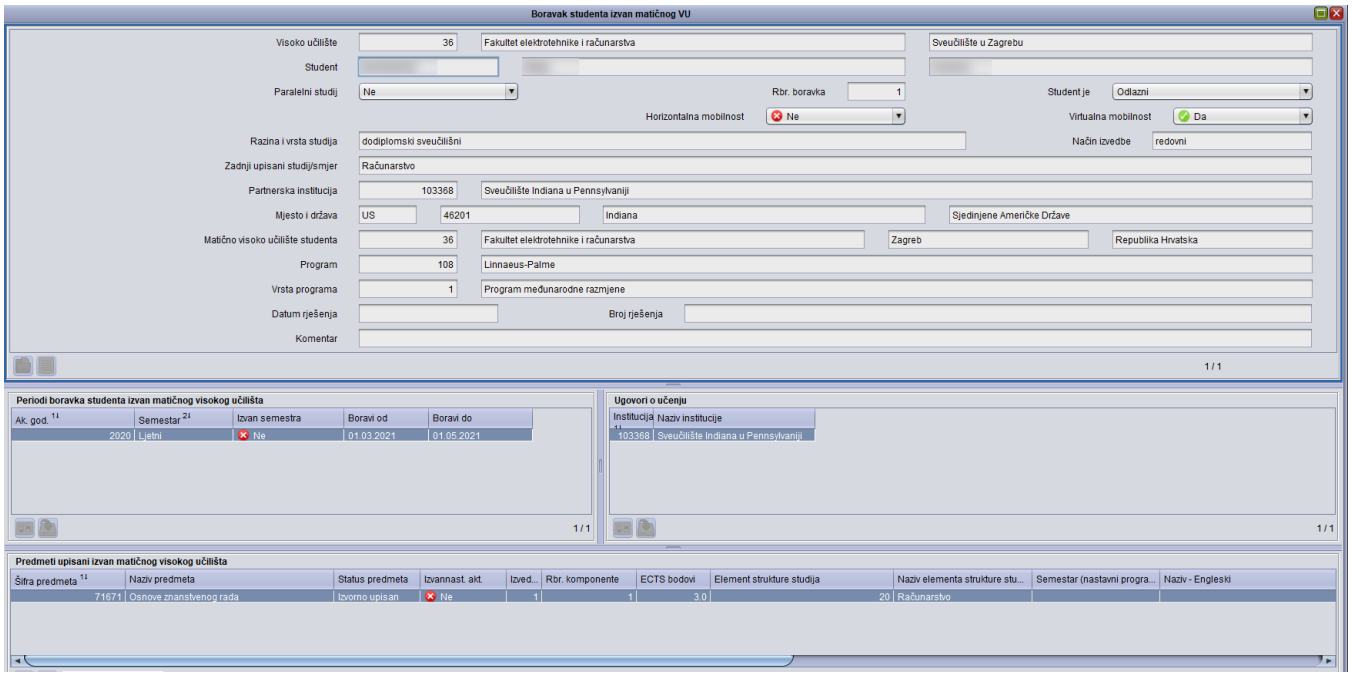

Slika 1. Opis boravka odlaznog studenta na partnerskoj ustanovi

Boravak se, u pravilu, veže za semestre. Tada se u polje Izvan semestra upisuje '*Ne*'. Boravak se može protezati kroz više semestara. Za svaki semestar upisuje se datum početka i datum kraja boravka. Za programe koji se odvijaju izvan semestara (npr. ljetne škole) u polje *Izvan semestra* upisuje se '*Da*'.

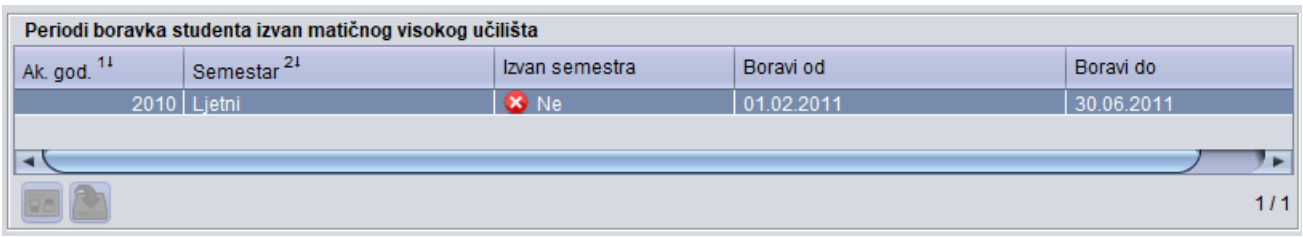

Slika 2. Opis semestra boravka

Za svaki od navedenih semestara evidentiraju se partnerske institucije na kojima su se odvijale aktivnosti. Naime, boraveći na jednoj partnerskoj instituciji, student može ostvarivati aktivnosti na njoj, ali i na nekim drugim institucijama. Primjerice, student boraveći na Sveučilištu Comenius u Bratislavi može slušati predmete i na nekoj drugoj instituciji. Sa svakom od institucija se posebno sklapa Ugovor o učenju, uz koji će se opisati predmeti koje je tamo slušala.

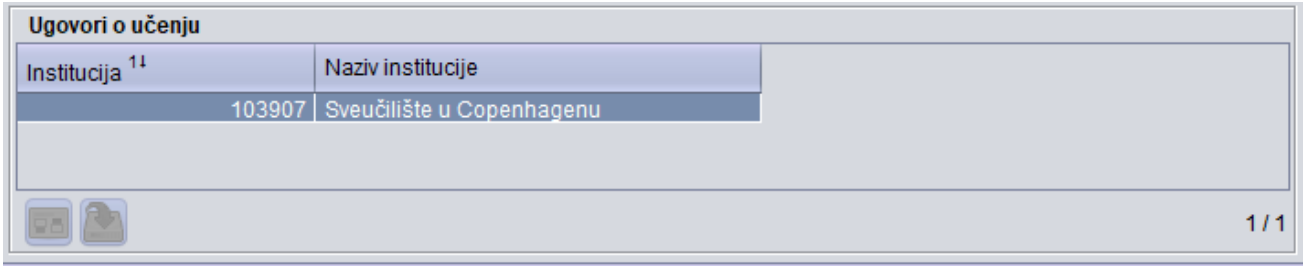

Slika 3. Definiranje partnerske institucije na kojoj se slušaju predmeti

Na slici 3., u okviru *Ugovori o učenju*, navedena je partnerska institucija te su za nju upisani predmeti.

Predmeti se jednostavno dodaju u listu – Okvir: *Predmeti upisani izvan matičnog visokog učilišta*. Korištenjem *Pomoćnih tablica* → *Lista-Predmet*, u prozoru se pojavljuju predmeti dotične institucije.

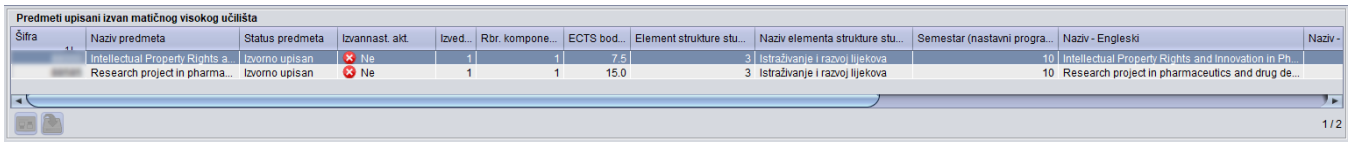

Predmeti upisani izvan matičnog visokog učilišta

Šifra	Naziv predmeta	Status predmeta	Izvannast. akt.	Izved...	Rbr. kompone...	ECTS bod...	Element strukture stu...	Naziv elementa strukture stu...	Semestar (nastavni progra...	Naziv - Engleski	Naziv -
[redacted]	Intellectual Property Rights a...	Izvorno upisan	Ne	1	1	7.5	3	Istraživanje i razvoj lijekova	10	Intellectual Property Rights and Innovation in Ph...	
[redacted]	Research project in pharma...	Izvorno upisan	Ne	1	1	15.0	3	Istraživanje i razvoj lijekova	10	Research project in pharmaceutics and drug de...	

1 / 2

Slika 4. Upisivanje predmeta sa partnerske institucije

Uz predmet se upisuje:

- **Status predmeta** – izvorno upisan/Obrisan/Dodan
- **Izvannastavna aktivnost** – Da/Ne

> Ako se postavi vrijednost na 'Da' onda će se ti predmeti na dopunskoj ispravi ispisivati pod dodatne ECTS bodove, a ako je vrijednost 'Ne', onda će se ispisivati zajedno sa ostalim predmetima.

- **Element strukture studija** – upisuje se studij/smjer/profil, ...
  Ovo je polje uvedeno zbog dvopredmetnih studija gdje se za predmet treba reći uz koji dio od dvopredmetnog studija će se predmet vezati. Također, predmet se može pridružiti smjeru/modulu/profilu koji će student tek upisati.
- Ostala polja se popunjavaju, na temelju ranije unesenih vrijednosti.

> Ukoliko postoji upisni list za odgovarajuću akademsku godinu u prozoru *Upis godine na visokom učilištu*, tada se predmet automatski dodaje na upisni list u odgovarajući semestar – pri tome se korisniku dojavljuje poruka.

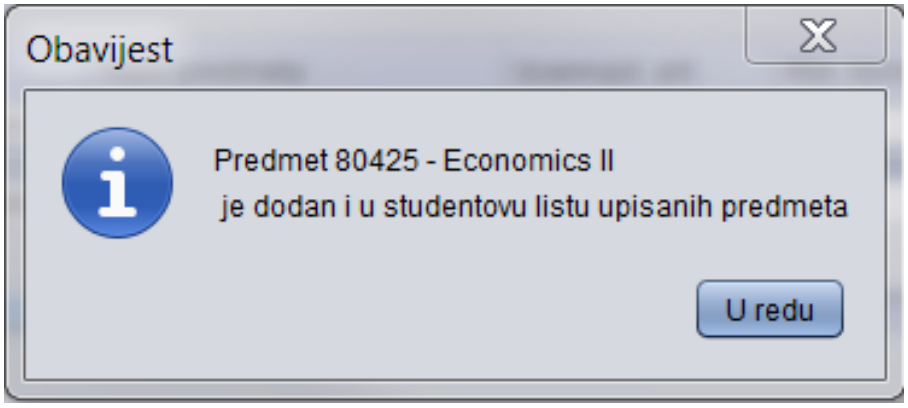

Slika 5. Poruka o automatskom upisu predmeta na upisni list

> U upisnom listu mogu se vidjeti predmeti koji su automatski dodani. Predmeti su dodani u odgovarajući semestar. Uz predmet se može vidjeti kojem visokom učilištu pripada.

Studentu kojem je boravak evidentiran prije upisa u odgovarajuću akademsku godinu, tj. ne postoji upisni list, unosom upisnog lista automatski će se dodati predmeti koji su evidentirani uz boravak studenta u toj akademskoj godini i ugovore o učenju na partnerskim institucijama. **Ovisno o trenutku unosa predmeta, status upisanog predmeta će se postaviti na upisan/odslušan – prije kraja dotičnog semestra predmet ima status upisan. Nakon kraja semestra predmet dobiva status odslušan.**

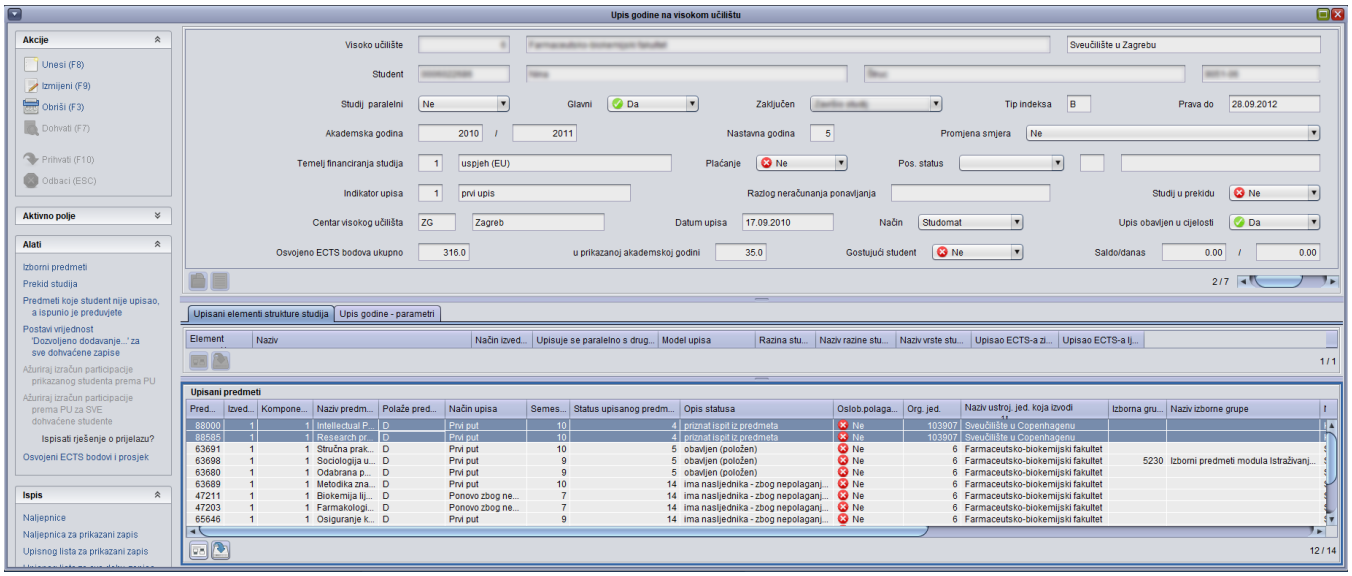

Slika 6. Predmeti uneseni kroz ugovor o učenju

Na isti način upisuju se predmeti s drugih partnerskih institucija na kojima studenti slušaju predmete.

Izgled podatka u prozoru Boravak studenta izvan matičnog VU za "Dolaznog studenta"

Slika 7 prikazuje primjer ispunjenog prozora za dolaznog studenta.

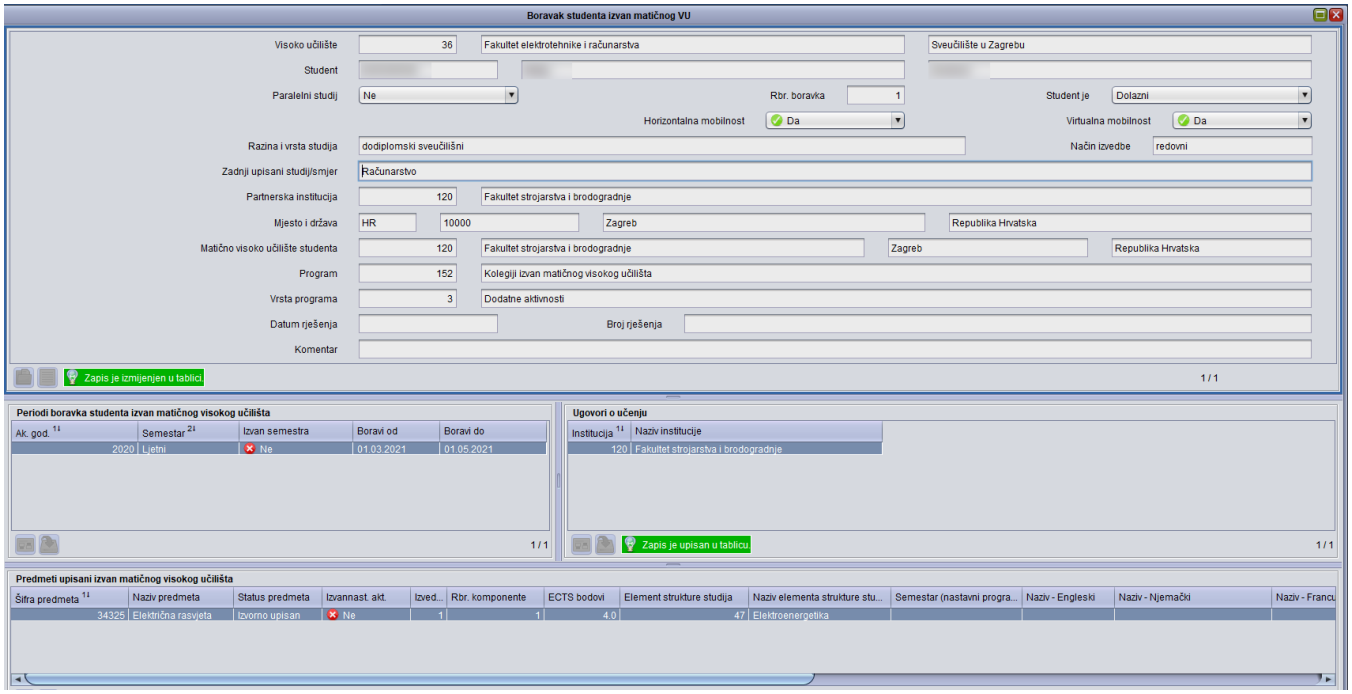

Slika 7. Primjer izgleda podataka u prozoru *Boravak studenta izvan matičnog VU* za studenta koji je "Dolazni"

Horizontalna mobilnost

Prilikom evidencije boravka studenta, moguće je postaviti radili se o horizontalnoj mobilnosti (polje *Horizontalna mobilnost* Da/Ne). Kako se radi o mobilnosti unutar sveučilišta, kao partnersku instituciju moguće je navesti samo sastavnice sveučilišta.

Studenti inicijalno programom međunarodne razmjene studenata dolaze na jednu sastavnicu, a nakon toga mogu horizontalnom mobilnošću na drugoj sastavnici slušati predmete. Polje *Matično visoko učilište* sadrži informaciju o VU s kojeg je student inicijalno došao, kako bi se na sastavnici na koju je student došao horizontalnom mobilnošću znalo od kuda je student s međunarodne razmjene došao. Kao program mobilnosti navodi se program međunarodne razmjene temeljem kojeg je student inicijalno došao na sveučilište.

Primjer

Student dolazi na VU1 koje ga evidentira kao dolaznog, sa stranog VUM, koje evidentira kao partnersku ustanovu i kao studentovo matično visoko učilište. Horizontalnom mobilnošću student s VU1 odlazi na VU2 i evidentira njegov odlazak na VU2 (taj odlazak na VU2 temeljem horizontalne mobilnosti na VU1 ne mora biti evidentirano, ali se može evidentirati ako VU1 želi izdati dokumente koji sadrži prijepis svih ocjena ostvarenih na sveučilištu, tijekom boravka studenta). VU2 evidentira njegov dolazak temeljem horizontalne mobilnosti s VU1 i evidentira VUM kao matično za studenta.